

სსიპ სურსათის ეროვნული სააგენტო
LEPL NATIONAL FOOD AGENCY
ქვემო ქართლის რეგიონული სამმართველო
REGIONAL DIVISION OF KVEMO KARTLI

N 09-12/8064
25/08/2017

8064-09-12-2-201708251330



საქართველოს სტრატეგიული კვლევებისა და განვითარების ცენტრი
პროგრამის კოორდინატორს ბატონ ვახტანგ კობალაძეს

ბატონო ვახტანგ,

თქვენი 2017 წლის 9 აგვისტოს N3-74 წერილის პასუხად გაცნობებთ, რომ ა/წ-ს 11 აგვისტოს N 11594/09-12 დავალების საფუძველზე ქვემო ქართლის რეგიონული სამმართველოს უფლებამოსილი პირების მიერ არაგემური ინსპექტირება განხორციელდა შპს „კამა“- ში (ნახევარფაბრიკატების წარმოება) ს/კ 416309989, ფაქტიური მისამართი: რუსთავი, მე-16 მ/რ-ის მ/ტ;

ინსპექტირებისას აღმოჩენილი არაკრიტიკული შეუსაბამობების გამოსასწორებლად ბიზნეოპერატორს მიეცა მითითებები და გონივრული ვადა, ასევე დაევალა მის მიერ წარმოებული პროდუქციის ლაბორატორიული კვლევა, რის შედეგებსაც წარმოგიდგენთ დანართის სახით.

დანართი: 3 ფურცელი.

პატივისცემით,

მირანგულა ლიპარტელიანი

A handwritten signature in blue ink, appearing to read 'M. Gulabashvili', with a stylized flourish at the end.

სამმართველოს უფროსი



შ.პ.ს. გ. ნათაძის სახელობის სანიტარიის, ეპიდიემის და საპედიციო ეპოლოგიის სამეცნიერო კვლევითი ინსტიტუტის საგამომცემო ლაბორატორია



მისამართი: ქ. თბილისი უზნაძის ქუჩა N 78

ელ-ფოსტა: info@hygiene.ge;

ტელ: +995 (32) 2 96 16 83;

სტატისტიკური 17025-2010 GAC-TI-0041

23. 08 2017 წ

გამოცდის ოქმი №: 1287



ნიმუშის დასახელება (რაოდენობა) : ხინკალი (10 ცალი)

დამკვეთი : შ.პ.ს ,,კამა

მომართვის ნომერი N(თარიღი) : 17.08.17

ნიმუშის აღების ადგილი : ნიმუში წარმოდგენილია დამკვეთის მიერ

ანალიზის დაწყებისა და დამთავრების დრო : 17.08.2017/ 23.08.2017

გამოცდის მიზანი : მიკრობიოლოგიური ანალიზი

გამოსაკვლევი მაჩვენებელი	გაზომვის ერთეული	მიღებული შედეგი	გამოცდის მეთოდი
მიკრობიოლოგიური მაჩვენებლები			
მეზოფილური აერობული და ფაკულტატურ-ანაერობული მიკროოგანიზმები	კწე/გ	7,4•10 ⁴	გოსტ 10444.15-94
კოლიფორმები (ნჩჯბ)	კწე	0,0001გრ-ში არ აღმოჩნდა	გოსტ 30518-9/
პათოგენები, მ.შ. სალმონელები	კწე	25,0გრ-ში არ აღმოჩნდა	ისო 6579:2002

შედეგები ვრცელდება წარმოდგენილ ნიმუშზე

ლაბორატორიის ხელმძღვანელი

დ. თაყაიშვილი /დარეჯან დულაშვილი/

შემსრულებლები :





შ.პ.ს. გ. ნათაქის სახელობის საინჟინრო, ეპიდეიის და სახედიხირო
ეკოლოგიის სახეხნიერო კვლევითი ინსტიტუტის საგამოსდო
ლაბორატორია



საქ. რეგისტრაციო N 17025-2010
GAC-TI-0041

მისამართი: ქ. თბილისი უზნაძის ქუჩა N 78

ელ-ფოსტა: info@hygiene.ge;

ტელ: +995 (32) 2 96 16 83;

23. 08 2017 წ

გამოცდის ოქმი №: 1286

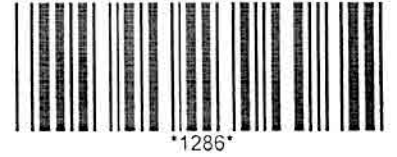

ნიმუშის დასახელება (რაოდენობა) : კოტლეტი 1კგ

დამკვეთი : შ.პ.ს ,,კამა

მომართვის ნომერი N(თარიღი) : 17.08.17

ნიმუშის აღების ადგილი : ნიმუში წარმოდგენილია დამკვეთის მიერ

ანალიზის დაწყებისა და დამთავრების დრო : 17.08.2017/ 23.08.2017

გამოცდის მიზანი : მიკრობიოლოგიური ანალიზი

გამოსაკვლევ მიჩვენებელი	გაზომვის ერთეული	მიღებული შედეგი	გამოცდის მეთოდი
მიკრობიოლოგიური მიჩვენებლები			
მეზოფილური აერობული და ფაკულტატურ-ანაერობული მიკროოგანიზმები	კწე/გ	6,4•10 ³	გოსტ 9958-81
კოლიფორმები (ნჩგბ)	კწე	0,001გრ-ში არ აღმოჩნდა	გოსტ30518-97
პათოგენები, მ.შ. სალმონელები	კწე	25,0გრ-ში არ აღმოჩნდა	ისო 6579:2002

შედეგზე ვრცილდება წარმოდგენილ ნიმუშზე

ლაბორატორიის ხელმძღვანელი

დ. მ. ჯ. /დარეჯან დულაშვილი/

შემსრულებლები :





შ.პ.ს. გ. ნათაქის სახელობის სანიტარიის, ეპიდეიის და საგანგებო
ეპიდემიის სახელმძღვანელო კვლევითი ინსტიტუტის საგანგებო
ლაბორატორია



მისამართი: ქ. თბილისი უზნაძის ქუჩა N 78

ელ-ფოსტა: info@hygiene.ge;

ტელ: +995 (32) 2 96 16 83;

საქ. რეგისტრ. N 17025-2010
OAC-73-0941

23.08 2017

გამოცდის ოქმი №: 1288

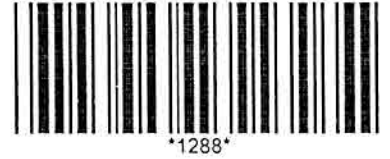

ნიმუშის დასახელება (რაოდენობა) : პელმენი - 0.5 კგ

დამკვეთი : შ.პ.ს „კამა“

მომართვის ნომერი N(თარიღი) : 17.08.17

ნიმუშის აღების ადგილი : ნიმუში წარმოდგენილია დამკვეთის მიერ

ანალიზის დაწყებისა და დამთავრების დრო : 17.08.2017/ 23.08.2017

გამოცდის მიზანი : მიკრობიოლოგიური ანალიზი

გამოსაკვლევი მაჩვენებელი	გაზომვის ერთეული	მიღებული შედეგი	გამოცდის მეთოდი
მიკრობიოლოგიური მაჩვენებლები			
მეზოფილური აერობული და ფაკულტატურ-ანაერობული მიკროოგანიზმები	კწე/გ	3,6•10 ³	გოსტ 10444.15-94
კოლიფორმები (ნჩჯბ)	კწე	0,0001გრ-ში არ აღმოჩნდა	გოსტ 30518-97
პათოგენები, მ.შ. სალმონელა	კწე	25,0გრ-ში არ აღმოჩნდა	ისო 6579:2002

შედეგები ვრცელდება წარმოდგენილ ნიმუშზე

ლაბორატორიის ხელმძღვანელი

Handwritten signature

/დარეჯან დულაშვილი/

შემსრულებლები :



/მ.არჩვაძე/